Фасад путепровода
(Перильное и барьерное ограждения не показаны)
М 1:100

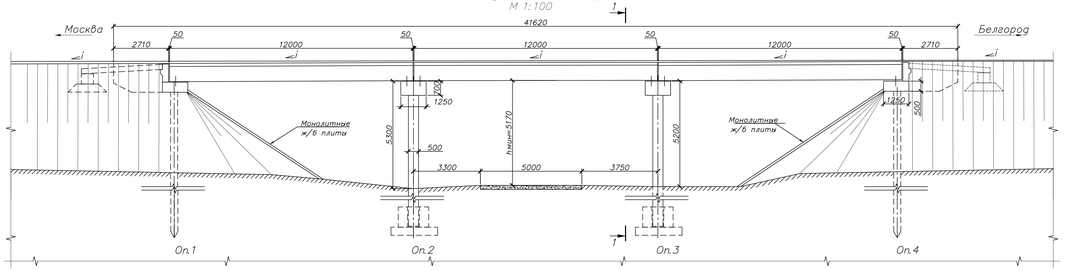

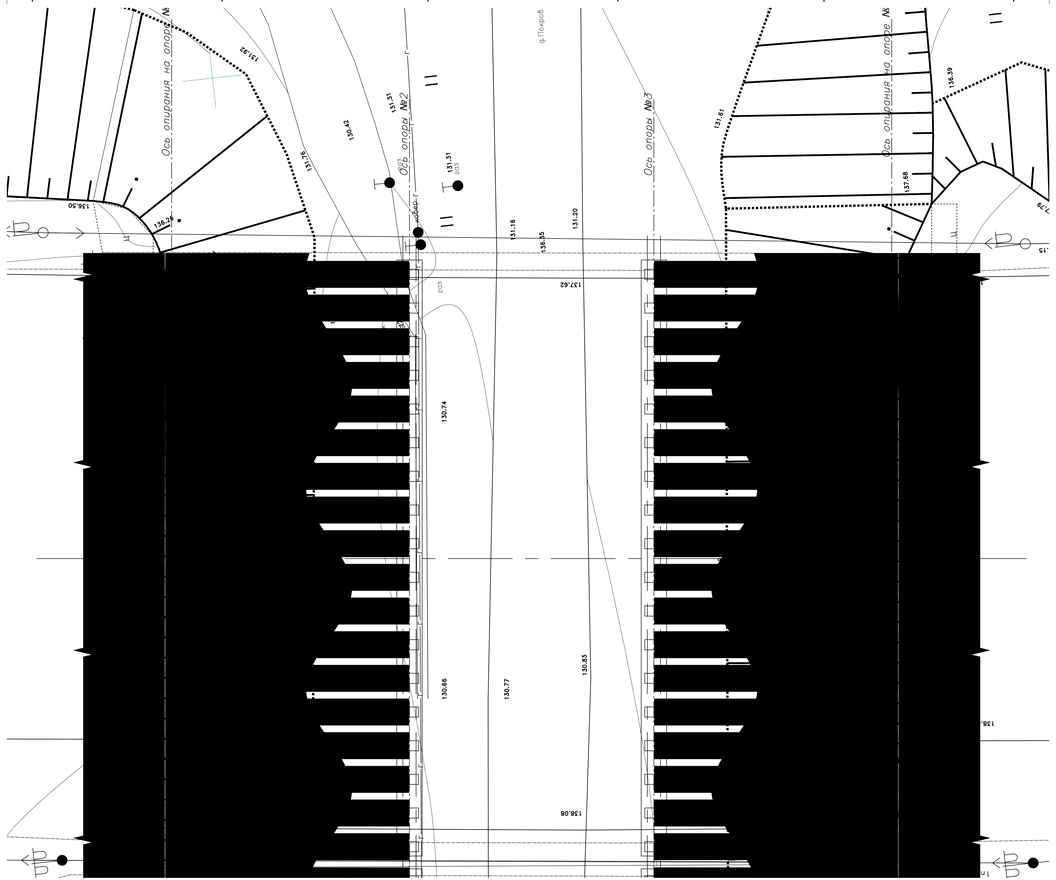

1–1
Конструкция мостового полотна до ремонта
М 1:100

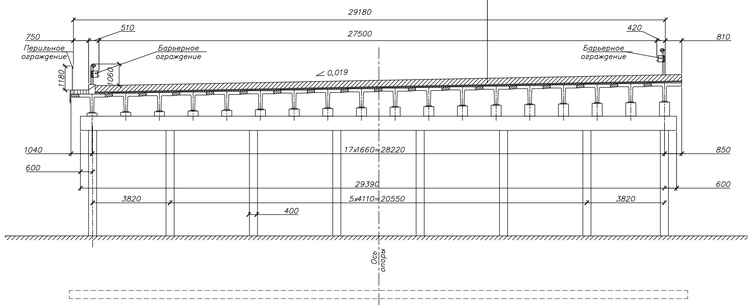

1–1
Конструкция мостового полотна после ремонта
М 1:100

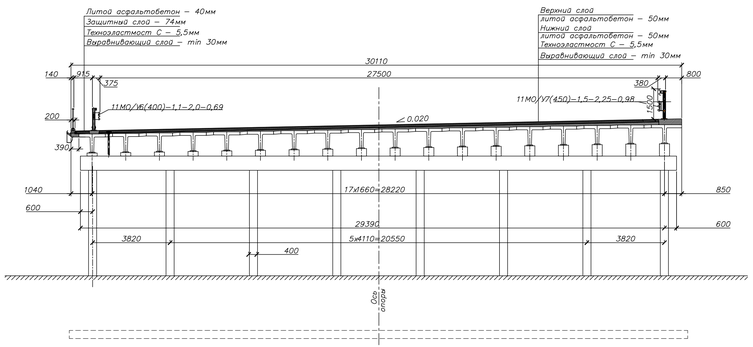

Ведомость основных объемов работ по ремонту путепровода

Поз.	Наименование	Ед. изм.	Кол–во
1	Устройство монолитного железобетонного цоколя БМЦ–1 под барьерное ограждение со стороны тротуара, В40 F300 (в солях) W12	м³	3,27
2	Устройство монолитного железобетонного цоколя БМЦ–2 под барьерное ограждения, В40 F300 (в солях) W12	м³	7,90
3	Устройство монолитного железобетонного цоколя БМЦС под стойки барьерного ограждения на сопряжениц В40 F300 (в солях) W12	м³	12,21
4	Устройство монолитной консоли УМК под перильное ограждения, В40 F300 (в солях) W12	м³	3,97
5	Устройство выравнивающего слоя на проезжей части, В30 F300 W6	м²/м³	994,92/261,19
6	Устройство гидроизоляции на проезжей части, Технологастмост С – 5,5 мм	м²	1009,00
7	Устройство нижнего слоя покрытия проезжей части мостового полотна Литой асфальтобетон – 50 мм	м²/м³	994,92/49,75
8	Устройство верхнего слоя покрытия проезжей части мостового полотна Литой асфальтобетон – 50 мм	м²/м³	994,92/49,75
9	Устройство выравнивающего слоя бетона служебного прохода, h=ср45 мм В30 F300 W6	м²/м³	26,85/1,21
10	Устройство гидроизоляции служебного прохода, Технологастмост С – 5,5 мм	м²	31,00
11	Устройство защитного слоя бетона служебного прохода мостового полотна, h=74 мм В30 F300 W6	м²/м³	26,85/1,99
12	Устройство покрытия служебного прохода мостового полотна Литой асфальтобетон – 40 мм	м²/м³	26,85/1,07
13	Монтаж барьерного ограждения 11МО/Ж(350)–0,9–1,5–0,88 ТУ 5262–010–56506912–2004	п.м.	52,10
14	Монтаж барьерного ограждения 11МО/Ж(400)–1,3–2,0–0,75 ТУ 5262–010–56506912–2004	п.м.	52,10
15	Устройство перильного ограждения	п.м./m	42,20/1,50
16	Устройство деформационных швов	п.м.	60,22
17	Устройство антикаейных полос прочно–упругой, гранитно–мастичной композициеи – ПГГМК (ВЦ ВАИМ) ТУ 5264–003–73108225–2010	п.м./м²	60/2,94
18	Восстановление защитного слоя бетона опор	м²/м³	3,68/0,19
19	Восстановление защитного слоя бетона пролетного строения	м²/м³	41,57/2,09
20	Окраска балок пролетного строения	м²	2210,00
21	Окраска видимых элементов опор	м²	440,17
22	Устройство выравнивающего слоя на сопряжениц, hmin =30 мм, В30 F300 W6	м²/м³	481,76/14,45
23	Устройство гидроизоляции на сопряжениц Технологастмост С – 5,5 мм	м²	507,79
24	Устройство защитного слоя на сопряжениц h=40 мм В40 F300 W8	м²/м³	466,40/18,66
25	Устройство верхнего слоя покрытия проезжей части на сопряжениц ЩМА–20 – 50 мм	м²/м³	455,68/22,78
26	Устройство нижнего слоя покрытия проезжей части на сопряжениц литой асфальтобетон – 50 мм	м²/м³	455,68/22,78
27	Устройство слоя горячего щебенистого пористого асфальтобетона	м²/м³	466,40/69,96
28	Устройство монолитного бетона служебного прохода на сопряжениц h=ср170 мм В40 F300 W8	м²/м³	4,02/0,68
29	Устройство покрытия служебного прохода на сопряжениц Литой асфальтобетон – 40 мм	м²/м³	10,72/0,43
30	Восстановление водоотводных лотков	м³	4,11

Ремонтируемый путепровод, находящийся на 34+714 км автодороги М2 "Крым" . Путепровод рассчитан под нормативное временение нагрузки Н–30 и НК–80 по СНиП 2.05.03–84. Общий вид путепровода, а также основные конструктивные решения и объемы работ по его ремонту даны на основании паспорта путепровода, выполненного МГУПС (МИИТ) и результатов обследования мостового перехода, выполненного в 2013 г ЗАО "Институт ИМИДИС". Ремонт мостового полотна ведется с сохранением количества полос движения без изменения габарита проезжей части.*

Работы по ремонту путепровода выполняются поэтапно, без перерыва движения автотранспорта.

Конструкция путепровода.

Полная длина путепровода составляет 41,62 м.

Габарит автопроезда (без пешеходных проходов) путепровода равен Г –27,50 м и рассчитан на пропуск потоков полос автомобильного движения. Служебный проход предусмотрен с левой стороны шириной 0,75 м, пониженный на плите проезжей части с асфальтобетонным покрытием. Перила металлические непрерывное сквозное безсочленнц, высотой 1,18 м установлены с левой стороны на консоле пролетного строения.

Пролетное строение путепровода балочное температурно–неразрезное, имеет в своем поперечном сечении 18 монолитных железобетонных балок таврового сечения без диафрагм с постоянной высотой 0,90 м, толщиной ребра главных балок 0,16 м и плиты проезжей части 0,15 м, применительно к типовому проекту (Серия 3.503–14, Ин.№710/5). Полная длина балок составляет 12,00 м для всех трех пролетов. В поперечном направлении балки в каждом пролете объединены между собой по плите проезжей части. Поперечная схема пролетных строений: К1,04+17×1,66+К0,85. Полная ширина пролетного строения составляет 30,11 м.

Крайние опоры 1 и 4 представляют собой обсыпные устои. Фундаменты крайних опор принято в виде высоких сборных ростверков на забивных сваях поперечным сечением 35х35 см. Монолитные железобетонные ростверки выполняют роль насадок, на которых устраиваются подверменные площадки и шкафные стенки, выполненные из монолитного железобетона.

Промежуточные опоры 2 и 3 стоечные облегчённые на сборных железобетонных фундаментах мелкого заложения на естественном основании. Выполнена по индивидуальному проекту «СОЮЗДОРТРОЕКТ».

Каждая из опор имеет в своем составе 8 стоек прямоугольного поперечного сечения. Размер стойки вдоль путепровода составляет 0,50 м, поперёк путепровода 0,40 м. В верхней части опоры стойки объединены монолитным железобетонным ригелем, который так же имеет прямоугольное поперечное сечение. Высота ригеля составляет 0,70 м, ширина –1,25 м, длина – 29,19 м.

Сопряжение путепровода с подходами осуществляется посредством железобетонных переходных плит.

Примечания:

1. Все размеры в мм.

2. Общий вид путепровода, а также основные конструктивные решения и объемы работ по его ремонту даны на основании визуального осмотра (проведенного в мае 2013 года), в ходе которого были определены значения параметров основных элементов. Объемы работ по ремонту путепровода подлежат уточнению после проведения предпроектного обследования.

3. Ремонт мостового полотна ведется с сохранением количества полос движения без изменения габарита проезжей части.

4. Работы по ремонту моста выполняются поэтапно, без перерыва движения автотранспорта.

3. Монолитный железобетонный тротуар и цоколь БМЦ–1 бетонируются одновременно.

4. Барьерное ограждение по ТУ 5262–010–56506912–2004.

5. Конструкция фундаментов опор показана схематично.

Согласовано

Взам. инв. №

Подпись и дата

Инв. № подл.